ПРОТОКОЛ № 1/2023
общего собрания собственников помещений в многоквартирном доме, расположенном по адресу: г. Новосибирск, пл. Райсовета, д. 14

г. Новосибирск «03» июля 2023г.

Вид общего собрания: годовое.
Форма проведения собрания: очно-заочное голосование

- Очная часть (обсуждение вопросов повестки дня и принятие решений по вопросам, поставленным на голосование) состоится **«12» мая 2023г. в 19-00 часов** по адресу: г. Новосибирск, пл. Райсовета, д. 14.
- Заочная часть голосования (прием заполненных решений собственников) осуществляется **с «13» мая 2023г. по «30» июня 2023г. включительно** по адресу: г. Новосибирск, пл. Райсовета, д. 14 в рабочие дни с 09-00 до 17-00 часов (в пятницу до 16-00 часов), обеденный перерыв с 12.00-12.45.

Инициаторы общего собрания:
Общество с ограниченной ответственностью «Управляющая компания «Марсель» (ОГРН 1155476049410) в лице директора Чичевой Лилии Ангамовны.

Общая площадь жилых и нежилых помещений в МКД:	21 885,40 кв.м.
Общее количество голосов собственников помещений в МКД:	21 885,40 кв.м.
Количество голосов собственников помещений в МКД, принявших участие в общем собрании:	11 295,90 кв.м., что составляет 51,6 % от общего числа голосов.

В соответствии с п. 3 ст. 45 Жилищного кодекса РФ общее собрание собственников помещений в МКД правомочно (имеет кворум), если в нем приняли участие собственники помещений в данном доме или их представители, обладающие более чем 50% голосов от общего числа голосов.

Кворум имеется. Собрание правомочно принимать решения по вопросам повестки дня.

Повестка дня:

1. Избрание председателя и секретаря общего собрания собственников.
2. О выборе Совета дома.
3. Об избрании председателя Совета дома.
4. Об установке на придомовой территории многоквартирного дома дорожных знаков 3.27 «Остановка запрещена» и 3.29 «Стоянка запрещена».
5. Об установке дополнительных секций к имеющемуся заборному ограждению со стороны ул. Широкая, ул. Ватутина (выход на детскую площадку).
6. Об установке камер видеонаблюдения на распашных воротах, расположенных на придомовой территории многоквартирного дома.
7. Установление в поэтажном коридоре 5 этажа секции А многоквартирного дома по адресу г. Новосибирск, пл. Райсовета, д. 14 перегородки с дверью для квартир №24,25.
8. Установление в поэтажном коридоре 14 этажа секции Б многоквартирного дома по адресу г. Новосибирск, пл. Райсовета, д. 14 перегородки с дверью для квартир №257, 258, 259, 260.
9. Определение порядка уведомления собственников помещений многоквартирного дома о проведении общих собраний и принятых ими решениях.
10. Определение места хранения протоколов общих собраний собственников помещений многоквартирного дома и решений собственников.

Вопрос №1 Избрание председателя и секретаря общего собрания собственников.

Слушали: Чичеву Лилию Ангамовну.

Предложено:
Избрать председателем общего собрания собственников Малько Ольгу Сергеевну (кв. №201), секретарем собрания Филипенко Ольгу Владимировну (кв. №55) и наделить их полномочиями по подсчету голосов и подписанию протокола собрания.

Итоги голосования:
«ЗА» - 9 726,30 (86,1%)
«ПРОТИВ» - 460,50 (4,1%)
«ВОЗДЕРЖАЛСЯ» - 1 109,10 (9,8%)

Решили:
Избрать председателем общего собрания собственников Малько Ольгу Сергеевну (кв. №201), секретарем собрания Филипенко Ольгу Владимировну (кв. №55) и наделить их полномочиями по подсчету голосов и подписанию протокола собрания.

Вопрос №2 О выборе Совета дома.

Слушали: Чичеву Лилию Ангамовну.

Предложено:
Утвердить состав Совета дома в количестве 7 человек

1. Шахова Светлана Ильинична (кв. №30)
2. Казакова Кристина Игоревна (кв. №332)
3. Левина Екатерина Сергеевна (кв. №130)
4. Малько Ольга Сергеевна (кв. №201)
5. Пономарева Анна Олеговна (кв. №258)
6. Уваров Алексей Вадимович (кв. №325)
7. Филипенко Ольга Владимировна (кв. №55)

Итоги голосования:
«ЗА» - 10 331,80 (91,5%)
«ПРОТИВ» - 286,25 (2,5%)
«ВОЗДЕРЖАЛСЯ» - 677,85 (6,0%)

Решили:
Утвердить состав Совета дома в количестве 7 человек

1. Шахова Светлана Ильинична (кв. №30)
2. Казакова Кристина Игоревна (кв. №332)
3. Левина Екатерина Сергеевна (кв. №130)
4. Малько Ольга Сергеевна (кв. №201)
5. Пономарева Анна Олеговна (кв. №258)
6. Уваров Алексей Вадимович (кв. №325)
7. Филипенко Ольга Владимировна (кв. №55)

Вопрос №3 Об избрании председателя Совета дома.

Слушали: Чичеву Лилию Ангамовну.

Предложено:
Избрать председателем Совета дома Малько Ольгу Сергеевну (кв. №201).

Итоги голосования:
«ЗА» - 10 353,35 (91,7%)
«ПРОТИВ» - 146,90 (1,3%)
«ВОЗДЕРЖАЛСЯ» - 795,65 (7,0%)

Решили:
Избрать председателем Совета дома Малько Ольгу Сергеевну (кв. №201).

Вопрос №4 Об установке на придомовой территории многоквартирного дома дорожных знаков 3.27 «Остановка запрещена» и 3.29 «Стоянка запрещена».

Слушали: Чичеву Лилию Ангамовну.

Предложено:
Установить на придомовой территории многоквартирного дома дорожные знаки 3.27 «Остановка запрещена» и 3.29 «Стоянка запрещена» согласно схемы являющейся приложением № 1 к данному решению. Утвердить размер платы за установку дорожных знаков в размере 3,55 рублей за 1 кв.м общей площади помещения. Плату включить в единый платежный документ собственника за июль 2023 года единоразово. Уполномочить ООО «УК «Марсель» осуществить разработку проекта, согласование схемы дорожного движения в уполномоченных органах, монтажные работы с привлечением подрядных организаций на выбор управляющей компании.

Итоги голосования:
«ЗА» - 5 378,35 (47,6%)
«ПРОТИВ» - 4 799,45 (42,5%)
«ВОЗДЕРЖАЛСЯ» - 1 118,10 (9,9%)

Решение не принято.

Вопрос №5 Об установке дополнительных секций к имеющемуся заборному ограждению со стороны ул. Широкая, ул. Ватутина (выход на детскую площадку).

Слушали: Чичеву Лилию Ангамовну.

Предложено:
Установить дополнительные секции к имеющемуся заборному ограждению со стороны ул. Широкая, ул. Ватутина (выход на детскую площадку) согласно схеме, являющейся приложением № 2 к данному решению. Утвердить размер платы за установку ограждения в размере 5,92 рублей за 1 кв.м общей площади помещения. Плату включить в единый платежный документ собственника за июль 2023 года единоразово. Уполномочить ООО «УК «Марсель» осуществить монтаж ограждения с привлечением подрядных организаций на выбор управляющей компании.

Итоги голосования:
«ЗА» - 9 965,10 (88,2%)
«ПРОТИВ» - 980,40 (8,7%)
«ВОЗДЕРЖАЛСЯ» - 350,40 (3,1%)

Решили:
Установить дополнительные секции к имеющемуся заборному ограждению со стороны ул. Широкая, ул. Ватутина (выход на детскую площадку) согласно схеме, являющейся приложением № 2 к данному решению. Утвердить размер платы за установку ограждения в размере 5,92 рублей за 1 кв.м общей площади помещения. Плату включить в единый платежный документ собственника за июль 2023 года единоразово. Уполномочить ООО «УК «Марсель» осуществить монтаж ограждения с привлечением подрядных организаций на выбор управляющей компании.

Вопрос №6 Об установке камер видеонаблюдения на распашных воротах, расположенных на придомовой территории многоквартирного дома.

Слушали: Чичеву Лилию Ангамовну.

Предложено:
Установить камеры видеонаблюдения на распашных воротах, расположенных на придомовой территории многоквартирного дома согласно смете, являющейся приложением № 3 к данному решению.
Утвердить размер платы за установку камер видеонаблюдения в размере 2,37 рублей за 1 кв. м общей площади помещения. Плату включить в единый платежный документ собственника за июль 2023 года единоразово. Уполномочить ООО «УК «Марсель» осуществить монтажные работы с привлечением подрядных организаций на выбор управляющей компании.

Итоги голосования:
«ЗА» - 9 763,65 (86,4%)
«ПРОТИВ» - 1 050,95 (9,3%)
«ВОЗДЕРЖАЛСЯ» - 481,30 (4,3%)

Решили:
Установить камеры видеонаблюдения на распашных воротах, расположенных на придомовой территории многоквартирного дома согласно смете, являющейся приложением № 3 к данному решению.
Утвердить размер платы за установку камер видеонаблюдения в размере 2,37 рублей за 1 кв. м общей площади помещения. Плату включить в единый платежный документ собственника за июль 2023 года единоразово. Уполномочить ООО «УК «Марсель» осуществить монтажные работы с привлечением подрядных организаций на выбор управляющей компании.

Вопрос №7 Установление в поэтажном коридоре 5 этажа секции А многоквартирного дома по адресу г. Новосибирск, пл. Райсовета, д. 14 перегородки с дверью для квартир №24,25.

Слушали: Чичеву Лилию Ангамовну.

Предложено:
Предоставить согласие на установку в поэтажном коридоре 5 этажа секции А многоквартирного дома по адресу г. Новосибирск, пл. Райсовета, д. 14 перегородки с дверью для квартир №24,25 согласно схеме (приложение №4 к данному решению) с обязательным согласованием проекта и технических условий с управляющей компанией.

Итоги голосования:
«ЗА» - 9 041,40 (80,0% голосов от принимающих участие в собрании), что составляет 41,3% от общего числа голосов собственников
«ПРОТИВ» - 1 766,05 (15,6% голосов от принимающих участие в собрании), что составляет 8,1% от общего числа голосов собственников
«ВОЗДЕРЖАЛСЯ» - 488,45 (4,3% голосов от принимающих участие в собрании), что составляет 2,2% от общего числа голосов собственников

Решение принимается большинством не менее 2/3 голосов от общего числа голосов собственников помещений в многоквартирном доме.
Решение не принято.

Вопрос №8 Установление в поэтажном коридоре 14 этажа секции Б многоквартирного дома по адресу г. Новосибирск, пл. Райсовета, д. 14 перегородки с дверью для квартир №257, 258, 259, 260.

Слушали: Чичеву Лилию Ангамовну.

Предложено:
Предоставить согласие на установку в поэтажном коридоре 14 этажа секции Б многоквартирного дома по адресу г. Новосибирск, пл. Райсовета, д. 14 перегородки с дверью для квартир №257, 258, 259, 260 согласно схеме (приложение №5 к данному решению) с обязательным согласованием проекта и технических условий с управляющей компанией.

Итоги голосования:
«ЗА» - 3 400,15 (30,1% голосов от принимающих участие в собрании), что составляет 15,5% от общего числа голосов собственников
«ПРОТИВ» - 6 948,40 (61,5% голосов от принимающих участие в собрании), что составляет 31,8% от общего числа голосов собственников
«ВОЗДЕРЖАЛСЯ» - 947,05 (8,4% голосов от принимающих участие в собрании), что составляет 4,3% от общего числа голосов собственников

Решение принимается большинством не менее 2/3 голосов от общего числа голосов собственников помещений в многоквартирном доме.
Решение не принято.

Вопрос №9 Определение порядка уведомления собственников помещений многоквартирного дома о проведении общих собраний и принятых ими решениях

Слушали: Чичеву Лилию Ангамовну.

Предложено:

Порядок уведомления собственников помещений МКД о проведении общих собраний и о принятых ими решениях – путем размещения информации в общедоступных местах (информационная доска во входной группе) и на сайте по адресу: http://ykmarsel.ru

Итоги голосования:
«ЗА» - 10 902,90 (96,5%)
«ПРОТИВ» - 126,70 (1,1%)
«ВОЗДЕРЖАЛСЯ» - 266,30 (2,4%)

Решили:
Порядок уведомления собственников помещений МКД о проведении общих собраний и о принятых ими решениях – путем размещения информации в общедоступных местах (информационная доска во входной группе) и на сайте по адресу: http://ykmarsel.ru

Вопрос №10 Определение места хранения протоколов общих собраний собственников помещений многоквартирного дома и решений собственников

Слушали: Чичеву Лилию Ангамовну.

Предложено:
Определить место хранения протоколов общих собраний собственников помещений в многоквартирном доме и решений собственников – в органе государственного жилищного надзора (ГЖИ НСО), копии протоколов собраний - в офисе управляющей организации по месту нахождения организации.

Итоги голосования:
«ЗА» - 10 881,60 (96,3%)
«ПРОТИВ» - 136,50 (1,2%)
«ВОЗДЕРЖАЛСЯ» - 277,80 (2,5%)

Решили:
Определить место хранения протоколов общих собраний собственников помещений в многоквартирном доме и решений собственников – в органе государственного жилищного надзора (ГЖИ НСО), копии протоколов собраний - в офисе управляющей организации по месту нахождения организации.

Приложения к протоколу:

- Схема установки дорожных знаков 3.27 «Остановка запрещена» и 3.29 «Стоянка запрещена» (Приложение №1).
- Схема установки заборного ограждения (Приложение №2).
- Смета на выполнение работ по установке камер видеонаблюдения на распашных воротах многоквартирного дома (Приложение №3).
- Схема установки перегородки для квартир №24,25 в многоквартирном доме по адресу г. Новосибирск, пл. Райсовета, д. 14 (Приложение №4).
- Схема установки перегородки для квартир №257, 258, 259, 260 в многоквартирном доме по адресу г. Новосибирск, пл. Райсовета, д. 14 (Приложение №5).

Председатель собрания _____ Малько Ольга Сергеевна

Секретарь собрания _____ Филипенко Ольга Владимировна

630083, г. Новосибирск, ул. Водопроводная, дом 11а

Директору ООО «УК «МАРСЕЛЬ»
Л.А. Чичевой

от Миллера Владимира Юрьевича, прож. 630108, г. Новосибирск, пл. Райсовета, д. 8, кв. 162
м.т. 79134820696

ООО «УК«МАРСЕЛЬ»
ЗАРЕГИСТРИРОВАНО ЗА № 154
ДАТА "27" марта 2023
ЛЕЙГЕР Н.А.

Уважаемая Лилия Ангамовна!

Я являюсь собственником парковочного места № 55П в ЖК «Парково». В настоящее время имеется проблема по безопасному въезду и выезду из подземной парковки расположенной на внутридомовой территории. Ранее я уже обращался к Вам по этому вопросу (вх. № 93 от 01.03.2023). После моего обращения, работниками УК были установлены ограничители парковки (полусферы) на площадке, расположенной перед воротами в паркинг. Данная мера положительно повлияла на указанную проблему (за что хотелось бы выразить свою благодарность), однако не все собственники транспортных средств проявляют сознательность и продолжают парковать свои автомобили на этой площадке перед установленными ограничителями. Поэтому эта мера особо ничего не изменила. Возможно, что установка на этой площадке (перед ограничителями) информационного щита с соответствующей информацией о запрете парковки в этом месте, что-то изменит.

Также прошу рассмотреть еще один вариант решения указанной проблемы – это установка дорожных знаков, предусмотренных правилами дорожного движения, а именно знаков 3.27 «Остановка запрещена» и 3.29 «Стоянка запрещена». Знак 3.29 «Стоянка запрещена» предлагаю установить справа от ворот при въезде на придомовую территорию. И далее перед площадкой у въезда и выезда с паркинга установить знак 3.27 «Остановка запрещена» (см. схему). Таким образом, знак 3.29 «Стоянка запрещена» запретит длительную стоянку автотранспорта вдоль правой стороны придомовой территории (относительно заезда) напротив подъездов, но разрешит кратковременную стоянку автотранспорта для разгрузки (погрузки). Установленный перед площадкой напротив ворот въезда и выезда с паркинга знак 3.27 «Остановка запрещена» запретит остановку и парковку автотранспорта на этой площадке.

Хочу отметить, что в соответствии с нормами действующего жилищного законодательства собственники жилых помещений в многоквартирном доме вправе самостоятельно распоряжаться своим имуществом, в т. ч. на общем собрании собственников принимать решение по вопросам стоянки и парковки транспортных средств на придомовой территории. Таким образом, действующее законодательство не запрещает собственникам жилых помещений в многоквартирном доме принять правила, наиболее удовлетворяющие их требования.

Такая позиция подтверждается судебной практикой. Суд отказывает в демонтаже самовольно установленных дорожных знаков, поскольку этот вопрос относится к компетенции общего собрания собственников помещений. То, что установка знаков и искусственных неровностей должна согласовываться с компетентными органами, а таковое не производилось, не является основанием для демонтажа. При этом суд

учитывает, что согласование технических средств организации дорожного движения в жилых зонах с органами местного самоуправления не требуется (Решение Рубцовского городского суда Алтайского края от 6.07.2020 г. по делу № 2-2831/2019). В другом случае суд, ссылая на положения п. 1 ст. 21 Федерального закона от 10.12.1995 г. № 196-ФЗ «О безопасности дорожного движения» (далее – Закон № 196) указывает, что мероприятия по организации дорожного движения, в том числе установка дорожных знаков, осуществляются в целях повышения безопасности дорожного движения в том числе юридическими и физическими лицами, являющимися собственниками или иными владельцами автомобильных дорог. Собственники многоквартирного дома на придомовой территории имеют право устанавливать самостоятельно знаки дорожного движения, а ГИБДД только следит за соблюдением Правил дорожного движения (Решение Орджоникидзевского районного суда г. Новокузнецка Кемеровской области от 13.05.2019 г. по делу № 12-35/2019).

На основании вышеизложенного предлагаю вынести на общее собрание собственником жилого дома вопрос об установке дорожных знаков 3.27 «Остановка запрещена» и 3.29 «Стоянка запрещена» в обозначенных мною местах. В случае положительного голосования составить схему движения на придомовой территории с указанием всех установленных дорожных знаков и мест, где стоянка автомобилей разрешена. Затем данную схему согласовать с администрацией Ленинского района и с ГИБДД г. Новосибирска. После такого согласования схемы движения на придомовой территории, можно будет проводить фото и видео фиксацию фактов нарушения правил дорожного движения, а именно предписания вышеуказанных знаков, подавать заявления в органы ГИБДД и нарушителей будут привлекать к административной ответственности. Подавать такие заявления имеют право как работники УК, так и любые граждане. Когда с несознательных собственников автомобилей, которые будут парковать свои автомобили в нарушении установленных дорожных знаков, будут взыматься штрафы, ситуация поменяется.

Прошу Вас организовать возможность рассмотрения вышеуказанного варианта решения проблемы осуществления свободного заезда и выезда с подземной парковки.

Приложение: схема установки дорожных знаков 2.27 и 2.29 на придомовой территории.

«27» марта 2023 года Миллер В.Ю.

Схема установки дорожных знаков 3.27 и 3.29

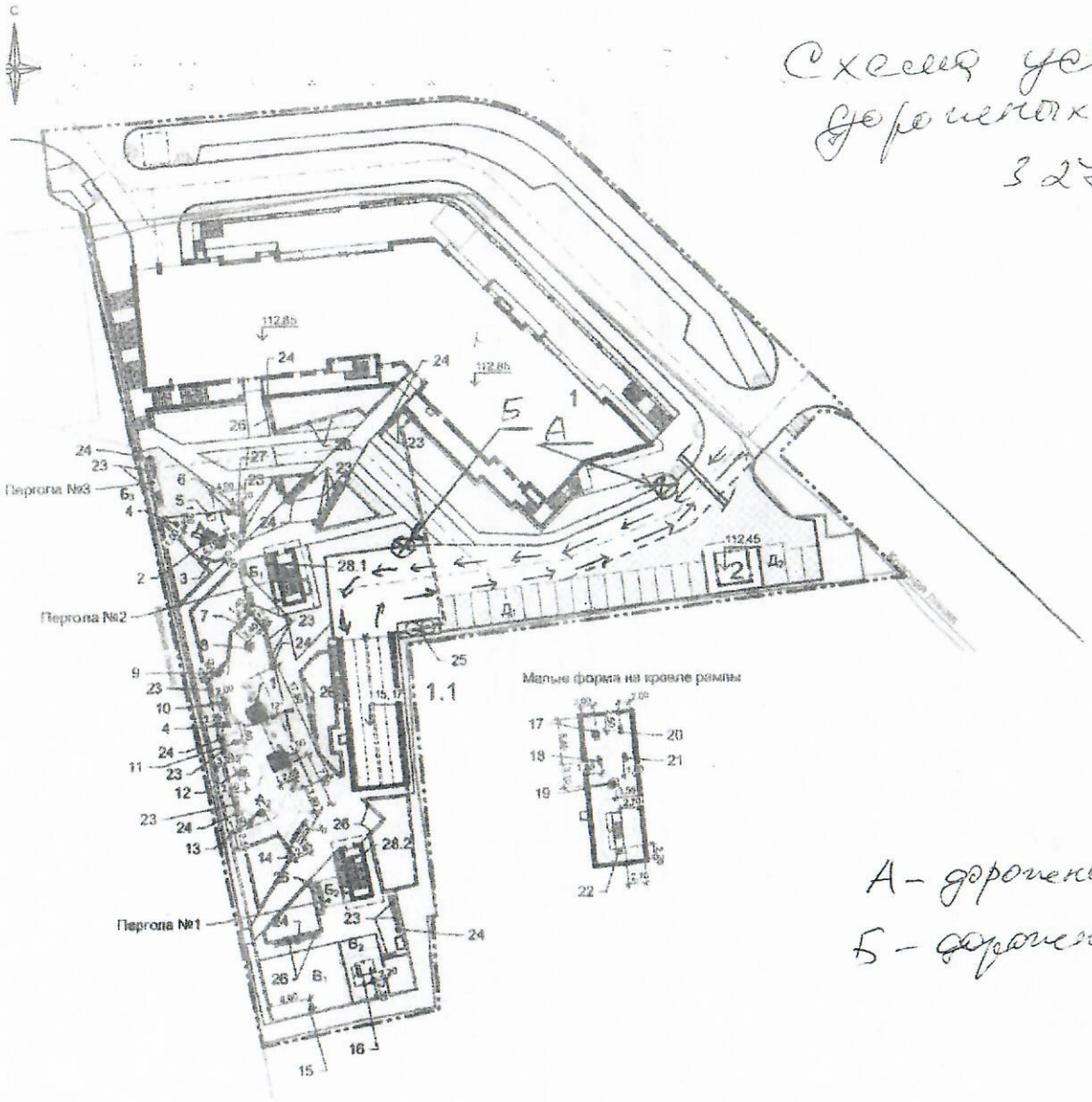

А – дорожный знак 3.27 „Остановка запрещена"

Б – дорожный знак 3.29 „Стоянка запрещена"

Схема установки дорожных знаков 3.27 и 3.29

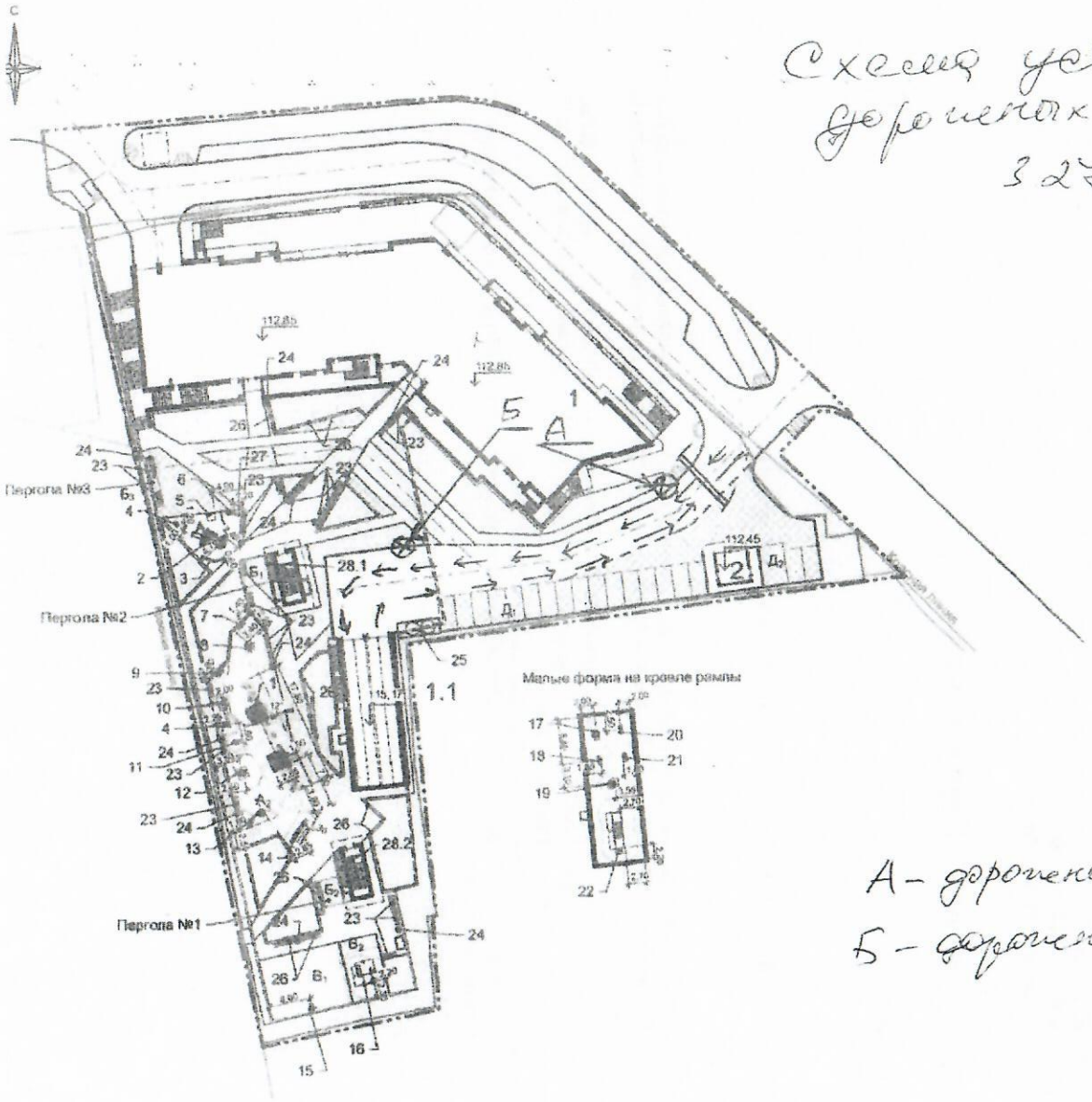

А – дорожный знак 3.27 „Остановка запрещена"

Б – дорожный знак 3.29 „Стоянка запрещена"

Индивидуальный предприниматель
БАЛОК АНДРЕЙ ВЛАДИМИРОВИЧ
Российская Федерация, 630054,
НОВОСИБИРСКАЯ ОБЛ, Г НОВОСИБИРСК,
УЛ ТИТОВА, дом 27, кв. 72 ИНН 540211192780 ОГРН 304540209700048
р/с 40802810500000057653 в АО «Тинькофф Банк» БИК 044525974

Коммерческое предложение № 69 от 03.05.2023 г

На объекте: г Новосибирск , пл Райсовета,14

№	Предпологаемые работы	Единица измерения	Предпологаемый объем работ	Стоимость единицы работы руб.	Общая стоимость руб.
1	Изготовление и монтаж секций заборного ограждения (увеличение высоты)	м2	27	3 650,00р.	98 550,00р.
2	Изготовление и монтаж калитки 1000х2800	шт	1	18 000,00р.	18 000,00р.
				Итого	116 550,00р.

Всего: **116 550,00р.**

ИП Балок Андрей Владимирович
тел. 8-903-905-95-38

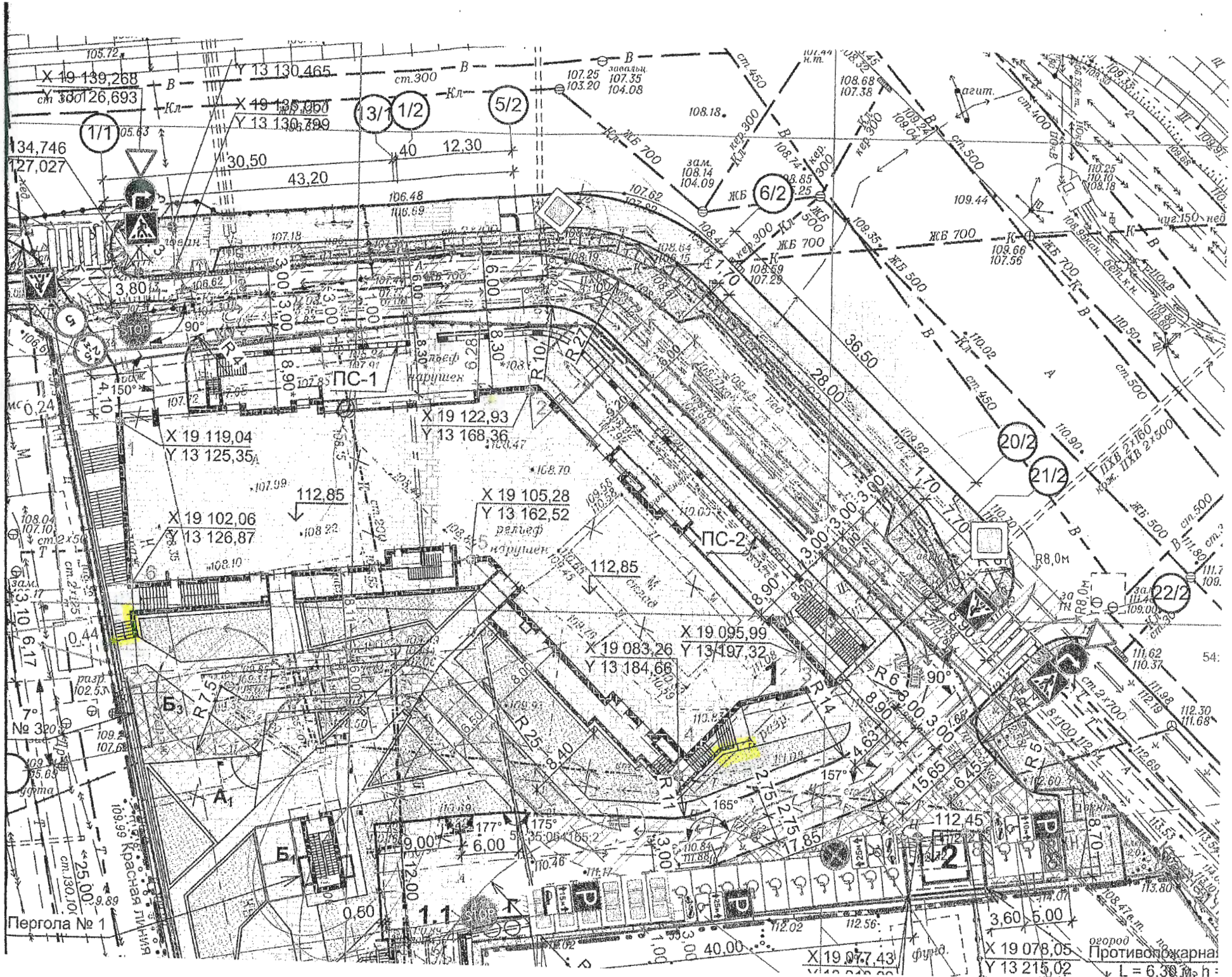
X 19 139,268
Y 13 130,465
X 19 126,693
X 19 135,060
Y 13 130,799
1/1
13/1
1/2
5/2
6/2
20/2
21/2
22/2
34,746
27,027
30,50
43,20
40
12,30
ПС-1
X 19 122,93
Y 13 168,36
X 19 119,04
Y 13 125,35
112,85
X 19 105,28
Y 13 162,52
X 19 102,06
Y 13 126,87
ПС-2
X 19 095,99
Y 13 197,32
X 19 083,26
Y 13 184,66
112,45
X 19 077,43
X 19 078,05
Y 13 215,02
Пергола № 1
Противопожарная
Красная линия
Б3
А1
Б1
R8,0м

Общество с ограниченной ответственностью
«СпецМонтажСервис»
Юридический адрес: г. Новосибирск, ул. Выборная, 99/11.
ИНН 5405982280, КПП 540501001, ОГРН 1165476141082.
Р/с № 40702810295240000081
Ф-Л СИБИРСКИЙ ПАО БАНК "ФК ОТКРЫТИЕ",
Кор. счет № 30101810250040000867, БИК: 045004867.
Тел. 213-69-81, 8-923-195-60-77. E-mail: nsksms@mail.ru
Директор – Зайков Алексей Вячеславович (тел. 8-923-195-60-77)

Исх. от 25.01.2023 г. г. Новосибирск

Сметная стоимость материалов и работ,
выполняемых на объекте Заказчика по адресу г. Новосибирск, площадь Райсовета, д. 14

№	Наименование	Ед. изм.	Кол-во	Цена	Сумма
1.	HiWatch DS-I450L (2.8 mm),4Мп уличная цилиндрическая IP-камера с LED-подсветкой до 30м. ColorVu	шт.	2	7420.00	14 840.00
2	Коммутатор TP-Link LS1005G	шт.	2	1480.00	2 960.00
3	Точка доступа Wi-Fi	шт.	2	4670.00	9 340.00
4	Мачта, профильная труба 60х60х3000 мм. цвет черный.	шт.	1	2800.00	2 800.00
5	Коробка распаячная 100х100х50 мм. черная.	шт.	1	190.00	190.00
6	Блок питания 12В/3А	шт.	1	800.00	800.00
7	Кабель UTPcat5e 4-пары (уличный)	м.	60	40.00	2 400.00
8	Кабель-канал металлический	шт.	3	310.00	930.00
9	Расходный материал	шт.	1	1500.00	1 500.00
10	Монтажные работы:	шт.	1	11000.00	11 000.00
	Итого:				46 720.00

Всего наименований 10, на сумму: 46720,00 руб.
Сумма: Сорок шесть тысяч семьсот двадцать рублей 00 копеек. НДС не облагается.

ИСПОЛНИТЕЛЬ:
ООО «СпецМонтажСервис»

Директор ООО «СпецМонтажСервис»

_____ Зайков А.В.
М.П.

ЗАКАЗЧИК:
ООО «УК «Марсель»

Директор ООО «УК «Марсель»

_____ Чичева Л.А.
М.П.

Директору ООО «УК «Марсель»
Л.А. Чичевой
От Колесневой
Екатерины
Александровны

Кон.тел.: 8 913 484 4744

E-mail: ekaterina_kolesneva@mail.ru

заявление

ФИО заявителя (собственника, арендатора, проживающего): Колесневa

(нужное подчеркнуть)

Екатерина Александровна

Адрес объекта: пл. Райсовета д.14, кв 24, 25

Вид помещения (жилое/нежилое/кладовка/машино-место в парковке):

(нужное подчеркнуть)

Номер помещения (собственника/арендатора/проживающего): кв24, кв 25

Суть обращения:

Просим рассмотреть на Собрании вопрос об объединении одним тамбуром квартир 24 и 25 на 5м этаже 1го подъезда. У этих квартир один собственник. С согласия УК и собственников дома будет установлена дверь в тамбуре. Внешний вид не пострадает. Дверь останется та же, что на всех этажах. Доступ ко всем счетчикам не затронется. Все останется в свободном доступе.

Дата: 17 февраля 2023г Подпись:

Отметка о получении:

ФИО ответственного сотрудника:

Вх. № 731/1

Дата: 17.02.2023 Подпись:

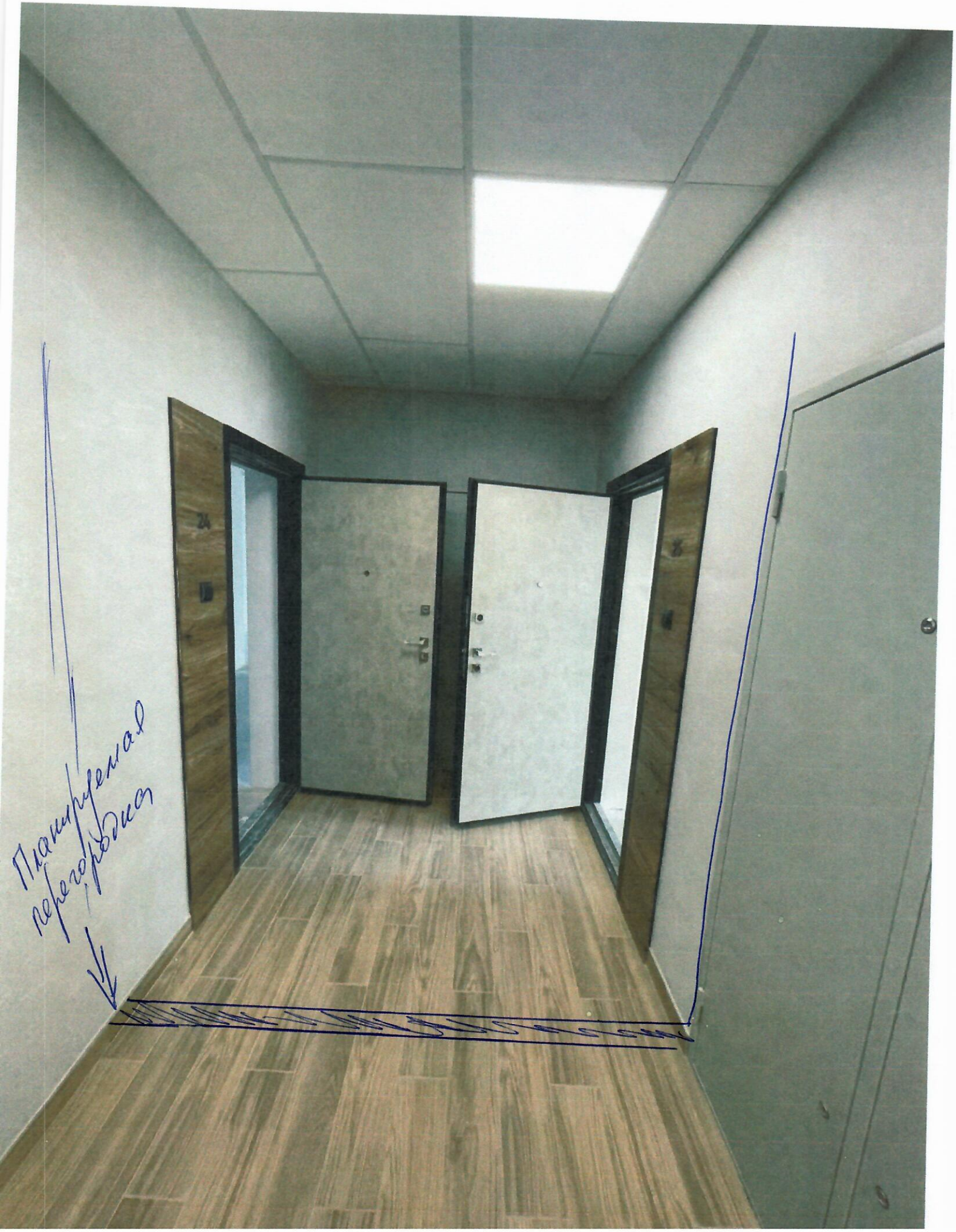
Планируемая перегородка

Назначение –

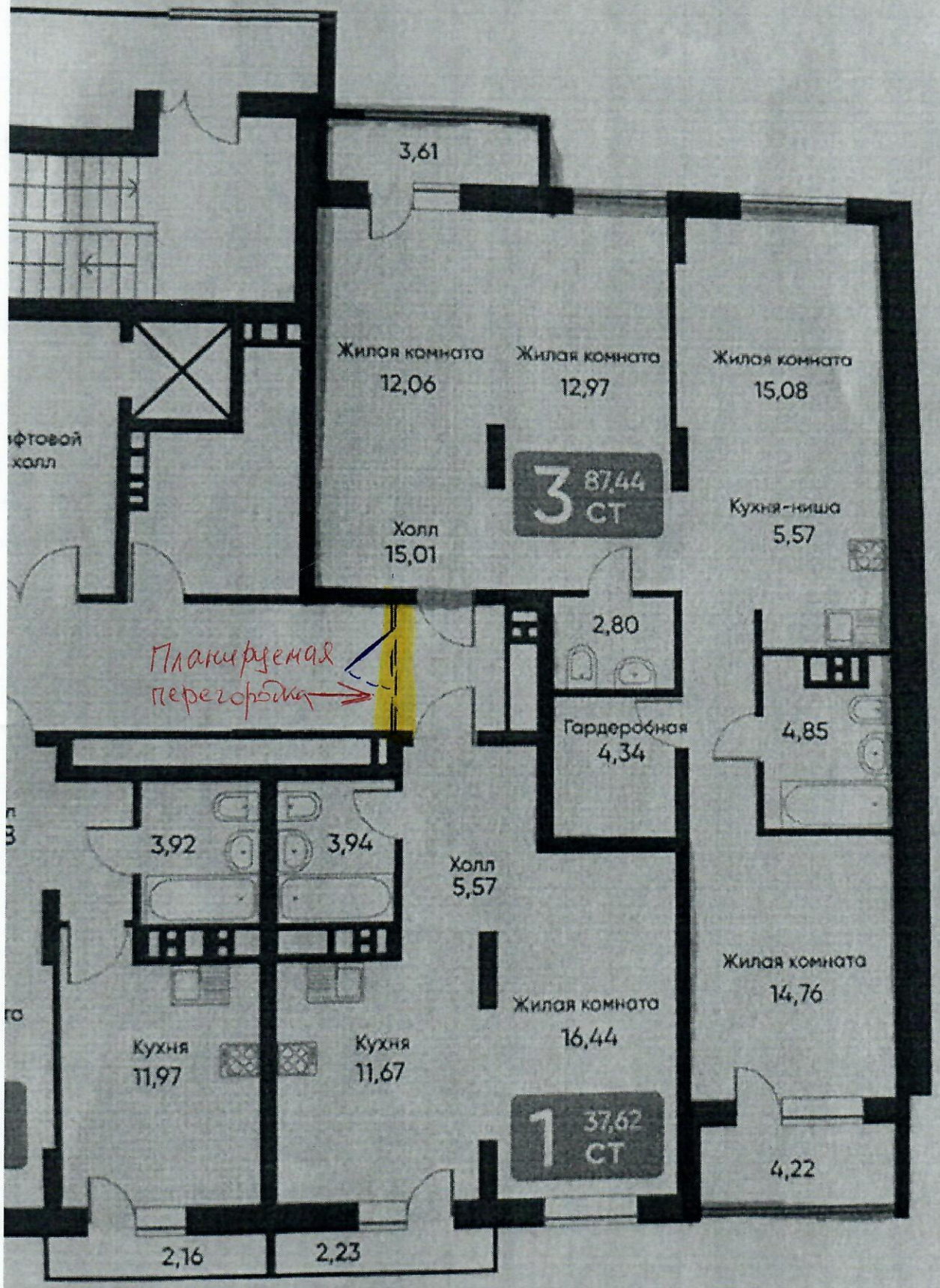
3,61
Жилая комната
12,06
Жилая комната
12,97
Жилая комната
15,08
3 87,44 СТ
Холл
15,01
Кухня-ниша
5,57
2,80
Планируемая перегородка
Гардеробная
4,34
4,85
3,92
3,94
Холл
5,57
Жилая комната
14,76
Жилая комната
16,44
Кухня
11,97
Кухня
11,67
1 37,62 СТ
4,22
2,16
2,23

Срд, 3 Май 2023 12:37

Голосование тамбур

От: Аня Анютина <anechka0426@mail.ru>

Кому: uk_marsel@mail.ru

Добрый день!
Обращаемся к вам с просьбой внести вопрос в протокол голосования по установке общей тамбурной двери квартир 257, 258, 259, 260

–
Отправлено из Mail.ru для Android

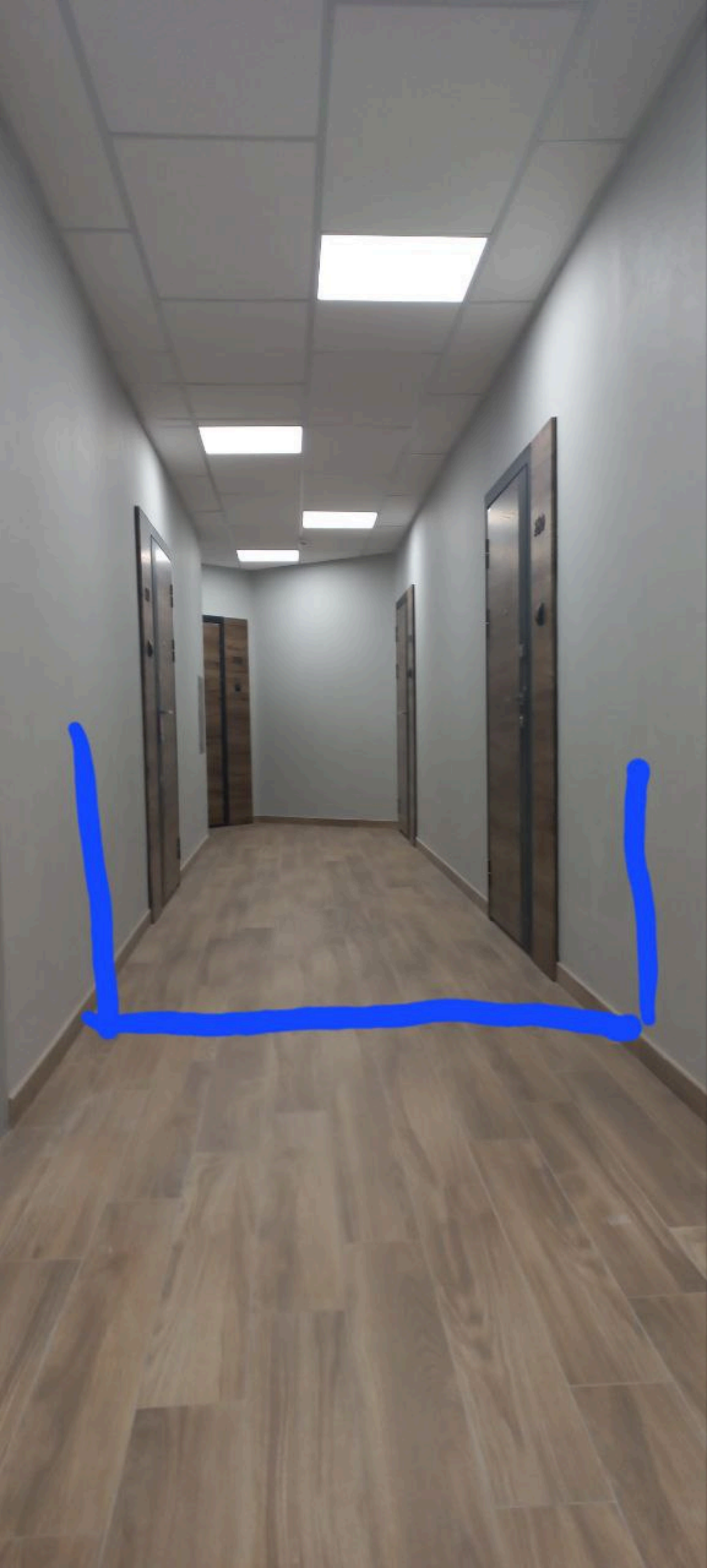

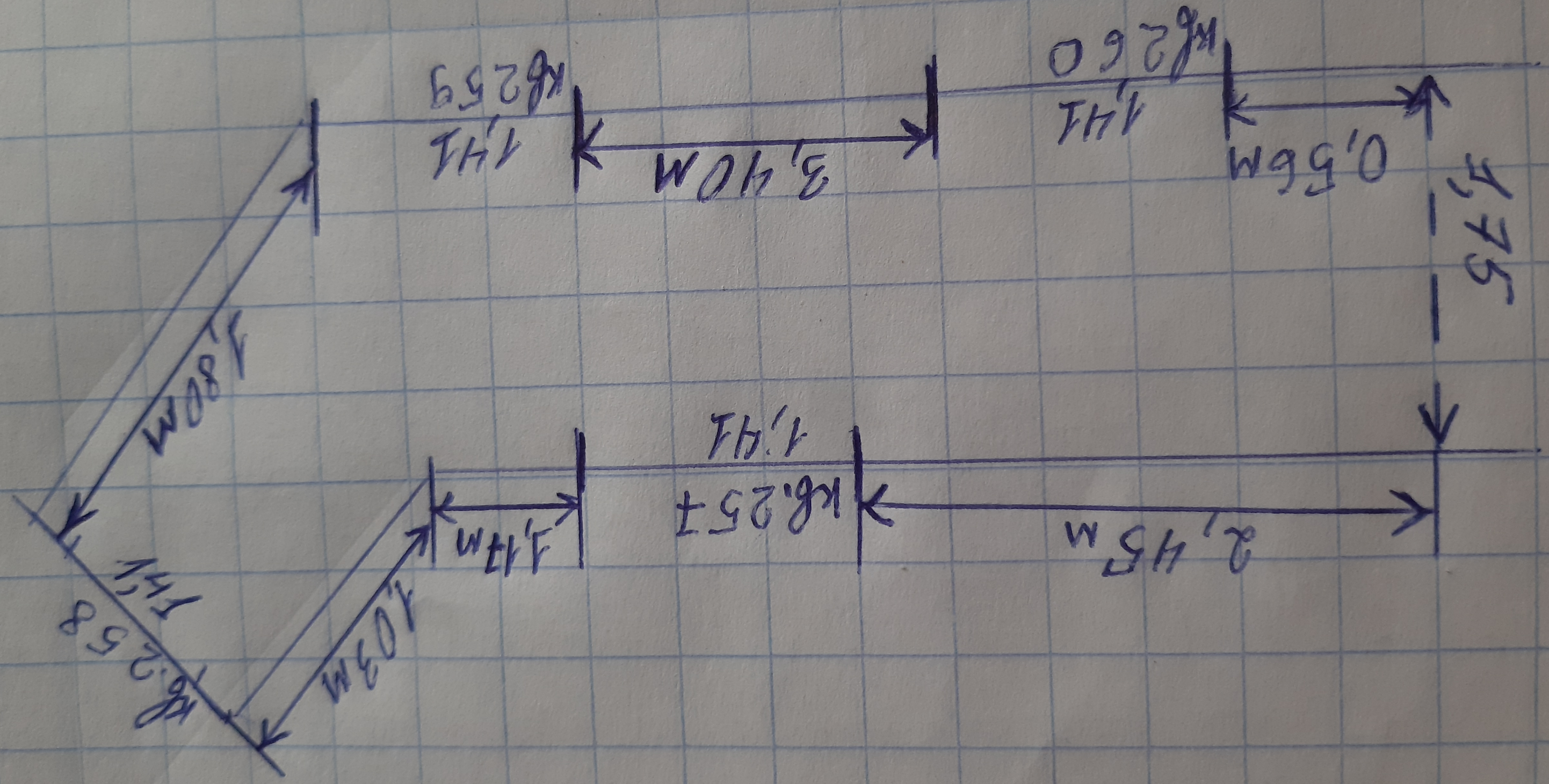
1,80m
1,03m
1,47m
2,45m
1,41
1,41
3,40m
0,56m
1,41
1,41
1,41